BEER

麦酒

アサヒスーパードライ〈生〉 ￥680

雷割り ￥830
生ビール×電気ブラン

オオグソクムシビール ⚠ ￥1980
オオグソクムシの美味しさの特徴である、エビや蟹に似た風味を活かすために、香ばしく焼いて粉砕したオオグソクムシをたっぷり麦汁に加え、発酵・熟成させました。

SUPER DRINK

スーパードリンク

赤マムシドリンク ￥430
赤マムシサワー ￥530
元気豪快！滋養強壮精力増強に優れた赤マムシと、朝鮮人参・ローヤルゼリー・ビタミン４種類を配合。

スッポンドリンク ￥430
スッポンサワー ￥530
栄養補給に！すっぽんエキス・人参抽出液・エゾウコギ・ナルコユリ・ビタミン配合で元気いっぱい。

ガラナ ￥430
ガラナ割 ￥530
ブラジルの原住民が“不老不死”として扱っていた元気の源・ガラナの実を利用した炭酸飲料です。

WHISKY

ブラックニッカハイボール ￥530

角ハイボール ￥630

電気ブランハイボール
口に含むと舌がピリリとしびれる飲み口。ブランデー、ジン、ワイン、キュラソー、薬草などがブレンドされています。
￥630

INSECT DRINK

昆虫飲料

タガメサイダー ⚠ ￥800
タガメサイダー割 ⚠ ￥900
タガメエキス使用。タガメのフルーティーな香りを忠実に再現した、スッキリ爽やかな炭酸飲料。

糞茶 ⚠ ￥450
糞茶割 ⚠ ￥550
茶の葉を食べる幼虫の糞を乾燥させた中国茶、口に含むと鼻腔を抜けていく桑の香りが爽やか。

MUSHI ソーダ ⚠ ￥730
MUSHI サワー ⚠ ￥830
コオロギとハチミツ、ハイビスカス、ジンジャーをソーダで仕上げ、コオロギをトッピング。

ミード ⚠ ￥930
14000年以上前に人類が出会った最古の酒！蜂蜜と水と酵母菌を発酵させた醸造酒です。

⚠
【食用昆虫はアレルギー症状を起こす可能性があります】
昆虫はエビやカニと似た成分を持っています。そのため、昆虫食は甲殻類アレルギーの可能性を含んでいます。甲殻類アレルギーを持っていない人でも昆虫による食物アレルギーを発症した事例が存在します。召し上がるタイミングで睡眠不足であること、肉体疲労状態であることもアレルギー症状を誘発しやすくなることがあります。

SOUR サワー

生レモンサワー ￥480
梅干しサワー ￥480
シークワーサーサワー ￥480
カルピスサワー ￥530
コークサワー ￥550
ラムネサワー ￥550
辛ジンジャーサワー ￥550
金魚サワー ￥550
元気ハツラツ？サワー ￥550

WINE・PLUM

赤玉ポートワイン ￥580
1907年誕生。懐かしいぶどうジュースのような香りと、フルーティで甘い味わいが魅力。
ストレートorロックorソーダ割

バクダン ￥680
自家製シロップ×赤玉ポートワイン×ソーダ

梅酒 ￥580
ストレートorロックorソーダ割

SHOCHU 焼酎

モミジ茶割 ￥450
緑茶割 ￥450
ウーロン割 ￥450
ポンジュース割 ￥550
リンゴジュース割 ￥550
ヨーグルッペ割 ￥530
トマトジュース割 ￥550
二階堂（麦） ￥480
伊佐錦（芋） ￥480
鉄幹（芋） ￥530

金魚酎 ￥550
赤唐辛子を漬けた激辛焼酎

金魚トマト割 ￥700
和風ブラッディメアリー

ぶどう割 ￥530
キンミヤ焼酎×ぶどうシロップ

梅割 ￥530
キンミヤ焼酎×梅シロップ

JAPANESE SAKE 日本酒

辛口（冷や or 熱燗） ￥750

ひれ酒・鹿 ￥1000

SOFT DRINK 清涼飲料水

モミジ茶	￥350	ラムネ	￥450	辛ジンジャエール	￥450
緑茶	￥350	カルピス	￥430	ポンジュース	￥450
ウーロン茶	￥350	ヨーグルッペ	￥430	リンゴジュース	￥450
コーラ	￥450	トマトジュース	￥450	ノンアルコールビール	￥580

税込み価格です

滋養強壮

YAKUZEN-SHU 自家製ヤクゼンシュ

【食用昆虫はアレルギー症状を起こす可能性があります】
昆虫はエビやカニと似た成分を持っています。そのため、昆虫食は甲殻類アレルギーの可能性を含んでいます。甲殻類アレルギーを持っていない人でも昆虫による食物アレルギーを発症した事例が存在します。召し上がるタイミングで睡眠不足であること、肉体疲労状態であることもアレルギー症状を誘発しやすくなることがあります。

唐辛子酒（トウガラシ）
中南米原産ナス科香辛料
- 冷え性
- 肩こり
- 腰痛

¥550

枸杞酒（クコ）
東アジア原産ナス科の果実
- 虚労
- 無力感
- めまい

¥550

棗酒（ナツメ）
クロウメモドキ科の果実
- 利尿緩和
- 筋肉の疼痛
- 過敏症

¥550

生姜酒
ショウガ科ショウガの根茎
- 冷え性
- 肩こり
- 腰痛

¥550

防已酒（BOØWY）
オオツヅラフジの根茎
- 神経痛
- リュウマチ
- 関節炎

¥550

牡蠣酒
世界中で食用する二枚貝
- 精神不安
- 不眠
- 寝汗

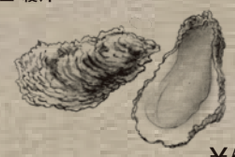

¥550

グアバ酒
フトモモ科の熱帯性の果実
- 美容効果
- 免疫力向上
- 血行促進

¥680

マタタビ酒
猫が興奮する薬用植物
- 健胃
- 冷え性の改善
- 疲労回復

¥680

目薬の木酒（メグスリノキ）
目や肝臓に効能がある木
- 肝臓障害の予防
- 花粉症などの目のかゆみ
- 二日酔い

¥680

金木犀酒（キンモクセイ）
中国南部原産の常緑樹の花
- 美白・ダイエット
- 低血圧の改善
- 目の疲れ

¥750

檳榔子酒（ビンロウ）
鋏角亜門の節足動物
- 胃腸機能改善
- 寄生虫駆除
- 消化作用

¥780

絲瓜絡酒（ヘチマ）
ハチ目、攻撃性が高い昆虫
- 咳・痰・鼻づまり
- 腹痛・腰痛
- 月経不順

¥780

仏手柑酒（ブッシュカン）
仏様の手のような柑橘類
- 胃痛
- 脇腹痛
- 咳

¥880

蠍酒（サソリ）
鋏角亜門の節足動物
- 精子を作る
- 制欲増進（男性）
- 強壮強精

¥880

田七花酒（デンシチカ）
大型哺乳類の骨の化石
- ダイエット
- 中性脂肪・コレステロール
- 血液サラサラ

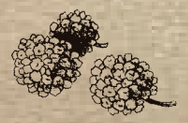

¥880

大蒜酒（ニンニク）
西アジア原産の香辛料
- 肝機能障害
- 喘息
- 風邪

¥550

鳩麦酒（ハトムギ）
イネ科ジュズダマ属の穀物
- 肌荒れや乾燥肌の改善
- 美肌効果
- いぼとり効果

¥550

木瓜酒（カリン）
バラ科の落葉高木の果実
- 疲労回復
- 咳止め
- 関節痛

¥550

アロエ酒
熱帯原産ユリ科多肉植物
- 健胃強壮
- 消化不良
- 胃炎

¥550

烏賊骨酒（ウゾクコツ）
コウイカ科の硬く脆い内殻
- 冷え性
- 肩こり
- 腰痛

¥550

抗菊花酒（コウキクカ）
食用の菊の花の部分
- 疲れ目
- 充血
- 目のトラブル

¥680

弟切草酒（オトギリソウ）
平安から伝わる秘薬の原料
- 中風
- リウマチ
- 神経痛の予防薬

¥680

柚酒（ユズ）
ミカン属の常緑樹、柑橘類
- 血液循環促進
- 冷え性
- 打撲・捻挫

¥680

シアワーム酒
アフリカのシアバターの木に生息
- ？？？

¥730

竜眼肉酒（リュウガンニク）
ムクロジ科リュウガンの果肉
- 不眠症
- 疲労
- めまい

¥780

胡桃仁酒（クルミ）
中国南部原産の常緑樹の花
- 老化防止
- 認知症予防
- 心臓血管病

¥780

水牛角酒（スイギュウカク）
アオイ目フヨウ属南国の花
- 発熱時の解熱
- 頭痛
- 強心作用

¥780

雀蜂酒（スズメバチ）
ハチ目、攻撃性が高い昆虫
- 美肌効果、
- 自律神経失調症
- 疲労回復

¥880

ハイビスカス酒
アオイ目フヨウ属南国の花
- 眼の疲れ
- 疲労回復
- 便秘・咳

¥880

零陵香酒（レイリョウコウ）
強い香りのサクラソウ科植物
- 風邪
- リラックス
- 魔除け

¥880

税込み価格です

公式LINE
お友達になってくれると
お好きな薬膳酒プレゼント
最新入荷情報をお届けします！

FOLLOW ME!
米とサーカス

YAKUZEN-SHU 自家製 ヤクゼンシュ

滋養強壮

紅景天酒（ベンケイテン）
大型哺乳類の骨の化石
- アルコール吸収抑制作用
- 糖の吸収抑制
- 美白作用

¥980

むささび糞酒
乾燥した糞の漢方薬
- 血行の滞りを改善
- 血行促進
- 月経痛

¥980

化石酒
大型哺乳類の骨の化石
- 動悸
- 不眠
- 健忘

¥980

馬鞭酒
馬ペニス、長さ40～50cm
- 中枢興奮
- 活血
- 強精

¥1000

鼈酒（スッポン）
爬虫綱スッポン科食用カメ
- 強壮強精
- 浄血・造血
- 基礎代謝の向上

¥1080

雪蓮花酒（セツレンカ）
別名「神の花」高山植物
- 精力増強
- 更年期障害
- リュウマチ

¥1080

八つ目鰻酒（ヤツメウナギ）
脊椎動物円口類、魚ではない
- ドライアイ
- 疲れ目
- かすみ目

¥1280

ゴキブリ酒
世界には四千種類以上
- 胃腸炎
- 十二指腸潰瘍
- 更年期障害

¥1280

桑螵蛸酒（ソウヒョウショウ）
枝に産み付けたカマキリ卵
- インポテンツ
- 頻尿
- 遺精

¥1330

海馬酒（カイマ）
タツノオトシゴ属の魚
- [禁忌] 妊娠中の女性
- インポテンツ
- 尿漏れ

¥1380

大家守酒（オオヤモリ）
爬虫綱有鱗目トカゲの一種
- インポテンツ
- 男性更年期
- 生殖機能向上

¥1380

蝮酒（マムシ）
有鱗目クサリヘビ科毒蛇
- 強壮強精
- 新陳代謝
- 解毒作用

¥1380

海鼠酒（ナマコ）
細長い体の海産棘皮動物
- 性機能低下
- 精神不振
- 物忘れ

¥1480

井守酒（イモリ）
有尾目イモリ科両生類
- 惚れ薬
- 娼薬
- 夫婦の和合

¥1480

蚊虫酒（アブ）
昆虫綱ハエ目、雌は血を吸う
- 血行障害による無月経
- 下腹部の痛み
- [禁忌] 妊娠中の女性

¥1480

黒枸杞酒（クロクコ）
高原砂漠に自生する植物
- 肌のハリ
- 髪の潤い
- 若々しさを保つ

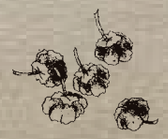

¥980

高麗人参酒（コウライニンジン）
大型哺乳類の骨の化石
- 美顔・美容
- 冷え性
- 便秘

¥980

ハブ酒
爬虫綱有鱗目ハブ属毒蛇
- 滋養強壮
- 疲労回復
- 筋肉増強

¥1000

冬虫夏草酒（トウチュウカソウ）
幼虫に寄生する茸の一種
- 免疫力の強化
- 老化防止
- 生活習慣病

¥1180

サルノコシカケ酒
木から突出して生ずる茸
- 慢性気管支炎
- 気管支ぜんそく
- がん

¥1180

猪胆酒（チョタン）
胆汁を貯める西洋梨形器官
- 抗菌作用
- 下痢・便秘
- 止咳

¥1280

蛭酒（ヒル）
体の前後端に吸盤を持つ
- 硬化した血管の回復
- 血圧対策
- 活血作用

¥1330

地龍酒（ミミズ）
目も手足もない環形動物
- 解熱
- 解毒
- 風邪

¥1330

鹿角膠酒（ロッカクキョウ）
雄鹿角を煮込んで作った膠
- 早漏
- 頻尿
- 尿漏れ

¥1380

孫太郎虫酒
アミメカゲロウ目ヘビトンボの幼虫
- 子供のかんしゃく・夜泣き
- 疲労回復
- 虚弱体質

¥1380

縞蛇酒（シマヘビ）
爬虫綱ナミヘビ科の無毒蛇
- 痔
- 肺病
- 喘息

¥1380

山椒魚酒
サンショウの香りの種類も
- 滋養強壮
- 疲労回復
- 精力剤

¥1380

九香虫酒（カメムシ）
悪臭で知られる昆虫
- インポテンツ
- 足腰の衰え
- 胸や腹の痛み

¥1480

百足酒（ムカデ）
頭部に有毒な顎肢をもつ
- 新陳代謝促進
- しびれ
- ふるえ

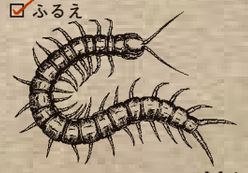

¥1480

鹿鞭酒（ロクベン）
鹿ペニス、長さ45～60cm
- 強壮強精
- インポテンツ
- 不妊

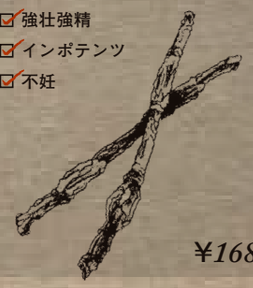

¥1680

税込み価格です